

بسمه تعالی

فرم شناسنامه خدمت دستگاه اجرایی ضمیمه ۱

۱- عنوان خدمت: نظارت بر عملکرد وسایل توزین سنگین (باسکول)		۲- شناسه خدمت: ۱۰۰۳۱۴۵۹۱۰۰	
نام دستگاه اجرایی: اداره کل استاندارد فارس		نام دستگاه مادر: سازمان ملی استاندارد ایران	
شرح خدمت		<p>با توجه به اینکه آزمون دوره ای سالانه وسایل توزین سنگین مشمول استاندارد اجباری و به موجب قانون یکی از وظایف اصلی سازمان ملی استاندارد است، این اداره کل، با همکاری شرکت های تأیید صلاحیت شده همکار، اقدام به آزمون صحت عملکرد و کالیبراسیون وسایل توزین سنگین ارائه دهنده کالا و خدمات کرده و برچسب صحت عملکرد مخصوص اوزان و مقیاسها را بر روی وسایل توزین و سنجش الصاق می کند.</p> <p>کلیه متقاضیان اعم از تولیدکنندگان باسکول های جاده ای و صاحبان آنها از طریق سامانه نسبت به ثبت درخواست آزمون در سامانه اندازه شناسی اقدام نموده و اداره کل پس از بررسی درخواست آن را به آزمایشگاه همکار اندازه شناسی قانونی مجری آزمون از طریق سامانه ارجاع می دهد. آزمایشگاه پس از انجام آزمون بر اساس استاندارد ملی مربوطه نتیجه آزمون را در سامانه اندازه شناسی ثبت مینماید و اداره کل با تأیید نتیجه آزمون آن را در آرشیو سامانه جهت مراجعات بعدی نگهداری میکند. در صورت مردودی نیز اقدامات لازم جهت تعهد اصلاح، تعمیر یا توقیف باسکول توسط اداره کل صورت میگیرد.</p>	
نوع خدمت		<p>تولید کنندگان، وارد کنندگان، مصرف کنندگان، تجار و کلیه افرادی که در داد و ستد عمومی از باسکول های همکف جاده ای استفاده می کنند</p> <p>تولید کنندگان، وارد کنندگان، مصرف کنندگان، تجار و کلیه افرادی که در داد و ستد عمومی از باسکول های همکف جاده ای استفاده می کنند</p>	
ماهیت خدمت		<p>حاکمیتی <input type="checkbox"/></p> <p>تصدی گری <input checked="" type="checkbox"/></p>	
سطح خدمت		<p>ملی <input type="checkbox"/></p> <p>منطقه ای <input type="checkbox"/></p> <p>استانی <input checked="" type="checkbox"/></p> <p>شهری <input type="checkbox"/></p> <p>روستایی <input type="checkbox"/></p>	
رویداد مرتبط با:		<p>تولید <input type="checkbox"/></p> <p>آموزش <input type="checkbox"/></p> <p>سلامت <input type="checkbox"/></p> <p>مالیات <input type="checkbox"/></p> <p>کسب و کار <input checked="" type="checkbox"/></p> <p>تامین اجتماعی <input type="checkbox"/></p> <p>ثبت مالکیت <input type="checkbox"/></p> <p>تاسیسات شهری <input type="checkbox"/></p> <p>بیمه <input type="checkbox"/></p> <p>ازدواج <input type="checkbox"/></p> <p>بازنشستگی <input type="checkbox"/></p> <p>مدارک و گواهینامه ها <input type="checkbox"/></p> <p>وفات <input type="checkbox"/></p> <p>سایر <input type="checkbox"/></p>	
نحوه آغاز خدمت		<p>تقاضای گیرنده خدمت <input checked="" type="checkbox"/></p> <p>فرارسیدن زمانی مشخص <input type="checkbox"/></p> <p>رخداد رویدادی مشخص <input type="checkbox"/></p> <p>تشخیص دستگاه <input type="checkbox"/></p> <p>سایر: ... <input type="checkbox"/></p>	
مدارک لازم برای انجام خدمت		<p>با توجه به الکترونیکی بودن درخواست خدمت، موارد مورد نیاز در سامانه اندازه شناسی قانونی http://nmci2.inso.gov.ir/ مشخص گردیده است.</p>	
قوانین و مقررات بالادستی		<p>استاندارد ملی ۱۰۲۷۴ باسکولهای وسایل نقلیه چرخ دار جاده ای روش آزمون (تصدیق اولیه، تصدیق بعدی، بازرسی حین خدمت) تجدید نظر اول ۱۳۹۵</p>	
آمار تعداد خدمت گیرندگان		<p>۱۲۰۰ خدمت گیرندگان در: <input type="checkbox"/> ماه <input type="checkbox"/> فصل <input checked="" type="checkbox"/> سال</p> <p>در صورت نیاز</p>	
متوسط مدت زمان ارائه خدمت:		<p>در آزمون دوره ای که مطابق با قوانین سالی یک بار بصورت اجباری انجام می گردد و در مواردی که باسکول در آزمون مردود می گردد پس از تعهد اصلاح و تعمیر گرفته شده و بعد از آن با اطلاع شرکت مجری و هماهنگی تعمیر کار مجاز و صاحب باسکول آزمون انجام میشود. در آزمون اولیه می بایست پس از ثبت توسط شرکت سازنده ذیصلاح باسکول در سامانه اندازه شناسی و ارجاع به شرکت مجری آزمون با توجه به آماده بودن تمامی مراحل اینیه ای باسکول در برنامه بازدید با هماهنگی سازنده و مجری آزمون و صاحب باسکول انجام می شود.</p>	
تواتر		<p>یکبار برای همیشه <input type="checkbox"/></p> <p>یک بار در: <input type="checkbox"/> ماه <input type="checkbox"/> فصل <input checked="" type="checkbox"/> سال</p>	

۳- ارائه دهنده خدمت

۴- مشخصات خدمت

۵- جزئیات خدمت

تعدادبار مراجعه حضوری		در صورتی که نام متقاضی در سامانه اندازه شناسی ثبت نشده باشد شخص می بایست به اداره کل بخش اوزان و مقیاسها مراجعه نماید	
هزینه ارایه خدمت(ریال) به خدمت گیرندگان		مبلغ(مبالغ)	شماره حساب (های) بانکی
		اداره هزینه دریافت نمی نماید. هزینه دریافتی توسط شرکت های بازرسی بر اساس تعرفه های مصوب سازمان ملی استاندارد می باشد.	پرداخت بصورت الکترونیک
		...	<input type="checkbox"/>
			<input type="checkbox"/>
			<input type="checkbox"/>
آدرس دقیق و مستقیم خدمت در وبگاه در صورت الکترونیکی بودن همه یا بخشی از آن			
http://nmci2.inso.gov.ir/			
نام سامانه مربوط به خدمت در صورت الکترونیکی بودن همه یا بخشی از آن:		سامانه اندازه شناسی قانونی	
مرحله خدمت	نوع ارائه	رسانه ارتباطی خدمت	
در مرحله اطلاع رسانی خدمت	<input checked="" type="checkbox"/> الکترونیکی	<input checked="" type="checkbox"/> اینترنتی (مانند وبگاه دستگاه) <input type="checkbox"/> تلفن همراه (برنامه کاربردی) <input type="checkbox"/> پست الکترونیک <input type="checkbox"/> ارسال پستی <input type="checkbox"/> تلفن گویا یا مرکز تماس <input type="checkbox"/> پیام کوتاه <input type="checkbox"/> سایر(باذکر نحوه دسترسی)	
	<input type="checkbox"/> غیرالکترونیکی	ذکر ضرورت مراجعه حضوری <input type="checkbox"/> جهت احراز اصالت فرد <input type="checkbox"/> جهت احراز اصالت مدرک <input type="checkbox"/> نبود زیرساخت ارتباطی مناسب <input type="checkbox"/> سایر:	مراجعه به دستگاه: <input type="checkbox"/> ملی <input type="checkbox"/> استانی <input type="checkbox"/> شهرستانی
در مرحله درخواست خدمت	<input checked="" type="checkbox"/> الکترونیکی	<input checked="" type="checkbox"/> اینترنتی (مانند وبگاه دستگاه) <input type="checkbox"/> تلفن همراه (برنامه کاربردی) <input type="checkbox"/> پست الکترونیک <input type="checkbox"/> ارسال پستی <input type="checkbox"/> تلفن گویا یا مرکز تماس <input type="checkbox"/> پیام کوتاه <input type="checkbox"/> دفاتر پیشخوان شماره قرارداد واگذاری خدمات به دفاتر پیشخوان: <input type="checkbox"/> عناوین مشابه دفاتر پیشخوان <input type="checkbox"/> سایر(باذکر نحوه دسترسی)	
	<input type="checkbox"/> غیرالکترونیکی	ذکر ضرورت مراجعه حضوری <input type="checkbox"/> جهت احراز اصالت فرد <input type="checkbox"/> جهت احراز اصالت مدرک <input type="checkbox"/> نبود زیرساخت ارتباطی مناسب <input type="checkbox"/> سایر:	مراجعه به دستگاه: <input type="checkbox"/> ملی <input type="checkbox"/> استانی <input type="checkbox"/> شهرستانی
مرحله تولید خدمت (فرایند داخل دستگاه یا ارتباط با دیگر دستگاه ها)	<input checked="" type="checkbox"/> الکترونیکی	<input checked="" type="checkbox"/> اینترنتی (مانند درگاه دستگاه) <input type="checkbox"/> اینترنتی (مانند اینترنت داخلی دستگاه یا ERP) <input type="checkbox"/> پست الکترونیک <input type="checkbox"/> سایر(باذکر نحوه دسترسی)	
	<input type="checkbox"/> غیرالکترونیکی	ذکر ضرورت مراجعه حضوری <input type="checkbox"/> سایر:	

۵- نحوه دسترسی به خدمت

<input checked="" type="checkbox"/> الکترونیکی <input type="checkbox"/> اینترنتی (مانند وبگاه دستگاه) <input type="checkbox"/> تلفن همراه (برنامه کاربردی) <input type="checkbox"/> پست الکترونیک <input type="checkbox"/> ارسال پستی <input type="checkbox"/> تلفن گویا یا مرکز تماس <input type="checkbox"/> پیام کوتاه <input type="checkbox"/> دفاتر پیشخوان شماره قرارداد واگذاری خدمات به دفاتر پیشخوان: <input type="checkbox"/> عنوان مشابه دفاتر پیشخوان <input type="checkbox"/> سایر (با ذکر نحوه دسترسی)		در مرحله ارائه خدمت		
<input type="checkbox"/> غیر الکترونیکی		در صورت لزوم:		<input type="checkbox"/> جهت احراز اصالت فرد <input type="checkbox"/> جهت احراز اصالت مدرک <input type="checkbox"/> نبود زیرساخت ارتباطی مناسب <input type="checkbox"/> سایر:
مراجعه به دستگاه: <input type="checkbox"/> ملی <input type="checkbox"/> استانی <input type="checkbox"/> شهرستانی				
نام سامانه های دیگر		فیلدهای مورد تبادل		استعلام الکترونیکی استعلام غیر الکترونیکی
سامانه تایید صلاحیت https://naci.inso.gov.ir		لیست شرکت های مورد تایید		<input type="checkbox"/> <input type="checkbox"/> <input checked="" type="checkbox"/>
سامانه نظارت https://isom.inso.gov.ir				<input type="checkbox"/> <input type="checkbox"/> <input checked="" type="checkbox"/>
				<input type="checkbox"/> <input type="checkbox"/> <input type="checkbox"/>
				<input type="checkbox"/> <input type="checkbox"/> <input type="checkbox"/>
نام دستگاه دیگر		مبلغ (در صورت پرداخت هزینه)		اگر استعلام غیر الکترونیکی است، استعلام توسط:
نام سامانه های دستگاه دیگر		فیلدهای مورد تبادل		<input type="checkbox"/> دستگاه <input type="checkbox"/> مراجعه کننده
				<input type="checkbox"/> دستگاه <input type="checkbox"/> مراجعه کننده
				<input type="checkbox"/> دستگاه <input type="checkbox"/> مراجعه کننده
الف: آزمون اولیه - باسکول همگف جاده ای				
۱- ثبت کلیه اطلاعات وسیله توسط فروشنده باسکول (دارای پروانه استاندارد) در زمان عقد قرارداد فروش در سامانه اندازه شناسی				
۲- ارسال به کارتابل اداره اوزان و مقیاسهای استان				
۳- بررسی مدارک توسط کارشناس اداره کل				
۴- ارسال درخواست به کارتابل آزمایشگاه تایید صلاحیت شده				
۵- انجام آزمون توسط آزمایشگاه با هماهنگی شرکت فروشنده باسکول				
۶- صدور گواهی نامه آزمون و ارسال نتیجه به فروشنده و اعلام هزینه به متقاضی				
۷- پس از دریافت هزینه، ثبت نتیجه آزمون در سامانه اندازه شناسی				
۹- معاونین فرایندهای خدمت				

ب : درخواست آزمون باسکول همگف جاده ای (صحت کار) توسط مالک (بهره بردار) :
۱- اقدام به ثبت درخواست خود بر روی سامانه اندازه شناسی http://nmci2.inso.gov.ir/ توسط متقاضی
۲- بررسی اطلاعات توسط کارشناس اداره کل و انتخاب آزمایشگاه و ارسال درخواست به کارتابل آزمایشگاه تایید صلاحیت شده
۳- دریافت مشخصات آزمایشگاه تایید صلاحیت شده توسط متقاضی بر روی سامانه اندازه شناسی
۴- هماهنگی آزمایشگاه با متقاضی جهت تعیین زمان بازدید
۵- انجام آزمون توسط آزمایشگاه در زمان مقرر
۶- تکمیل گواهی نامه آزمون و اعلام هزینه ها به متقاضی
۷- دریافت هزینه ها از متقاضی و ثبت نتیجه آزمون در سامانه اندازه شناسی

اداره کل استاندارد فارس

اداره کل استاندارد فارس
نمودار گردش کار نظارت بر عملکرد وسایل توزین سنگین (باسکول همکف جاده ای)

الف - آزمون اولیه - باسکول همکف جاده ای

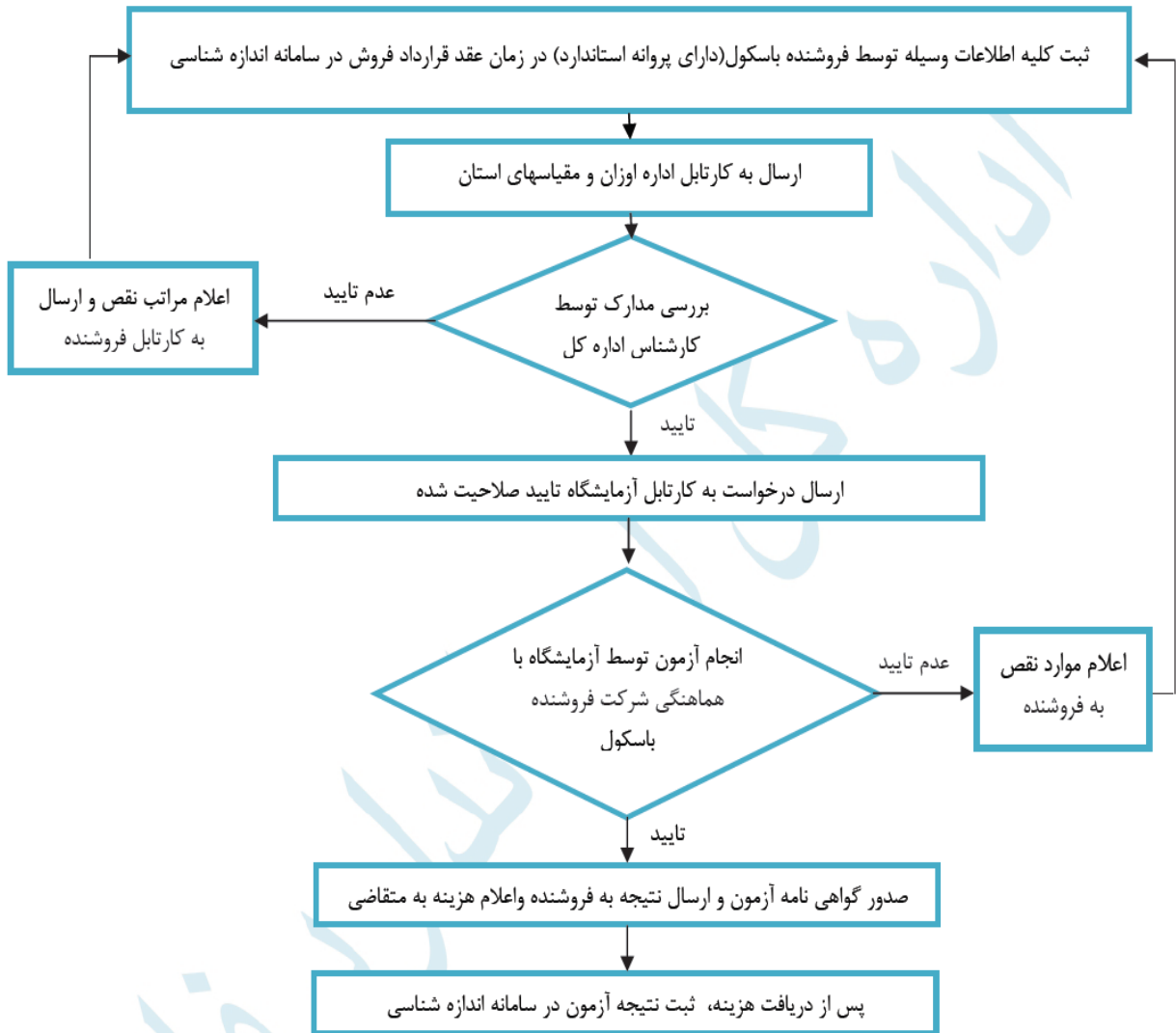

اداره کل استاندارد فارس
نمودار گردش کار نظارت بر عملکرد وسایل توزین سنگین (باسکول همکف جاده ای)

ب - درخواست آزمون توسط مالک (بهره بردار)

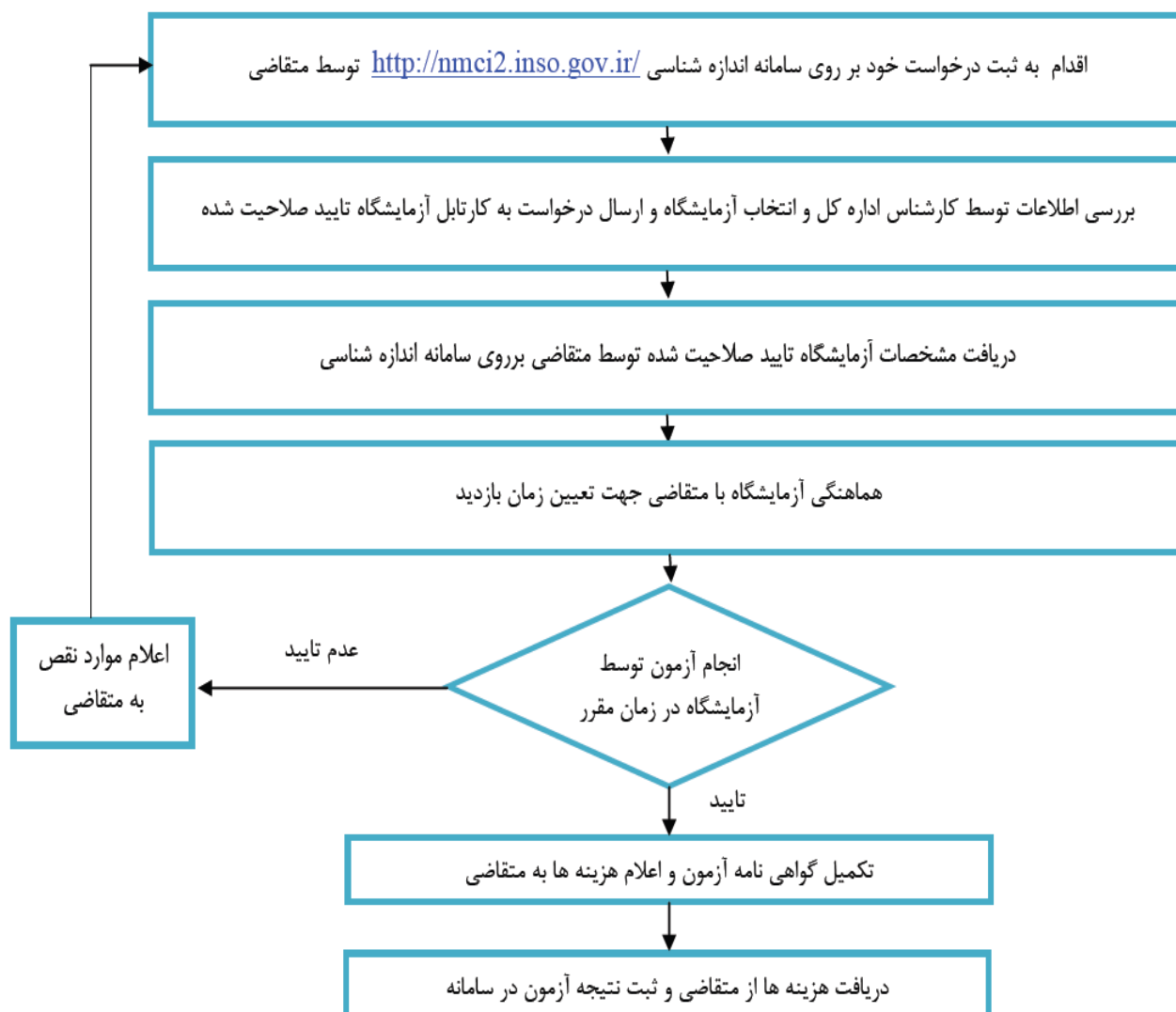

واحد مربوط: اداره اندازه شناسی اوزان و مقیاسها	پست الکترونیک:	تلفن: ۳۶۲۹۰۹۰۱-۳ داخلی ۱۴۹	نام و نام خانوادگی تکمیل کننده فرم: نام رئیس / سرپرست : بابک خضراء
---	----------------	-------------------------------	---