

بسمه تعالی

فرم شناسنامه خدمت دستگاه اجرایی ضمیمه ۱

| | | | |
|--|---|---|---|
| ۱- عنوان خدمت: صدور کد استاندارد فرآورده های نفتی | | ۲- شناسه خدمت: ۱۳۰۳۱۴۵۸۱۰۲ | |
| ۳- ارائه دهنده خدمت | نام دستگاه اجرایی: اداره کل استاندارد فارس | | |
| | نام دستگاه مادر: سازمان ملی استاندارد ایران | | |
| ۴- مشخصات خدمت | شرح خدمت | | |
| | شرح خدمت: استانداردسازی - کد سازی - فرآورده های نفتی حاصل از برشی یا بلندینگ در واحد تولیدی جهت صادرات ارائه درخواست و دریافت خدمت به منظور استانداردسازی فرآورده های نفتی از طریق سامانه نظارت بر اجرای استاندارد صورت می گیرد. آدرس سامانه : https://isom.inso.gov.ir ادامه انجام فرآیند از طریق سامانه صادرات و واردات سازمان ملی استاندارد انجام می شود و مکاتبات، دریافت مدارک، نمونه برداری و ارسال به آزمایشگاه ، دریافت نتایج و در نهایت صدور گواهی انطباق یا عدم انطباق به گمرک از طریق این سامانه انجام می شود. آدرس: https://coc.inso.gov.ir همچنین ارتباط با ستاد مبارزه با قاچاق کالا و ارز از طریق سامانه مذکور انجام شده و کد ۱۴ رقمی تایید محموله وارداتی از طریق این سامانه دریافت و به سامانه پنجره تجارت فرامرزی گمرک ارسال می شود. آدرس : Epl.irica.gov.ir | | |
| | نوع خدمت | <input type="checkbox"/> خدمت به شهروندان (G2C) <input checked="" type="checkbox"/> خدمت به کسب و کار (G2B) <input type="checkbox"/> خدمت به دیگر دستگاه های دولتی (G2G) | |
| | ماهیت خدمت | <input checked="" type="checkbox"/> حاکمیتی <input type="checkbox"/> تصدی گری | |
| | سطح خدمت | <input type="checkbox"/> ملی <input type="checkbox"/> منطقه ای <input checked="" type="checkbox"/> استانی <input type="checkbox"/> شهری <input type="checkbox"/> روستایی | |
| | رویداد مرتبط با: | <input type="checkbox"/> تولد <input type="checkbox"/> آموزش <input type="checkbox"/> سلامت <input type="checkbox"/> مالیات <input checked="" type="checkbox"/> کسب و کار <input type="checkbox"/> تامین اجتماعی <input type="checkbox"/> ثبت مالکیت <input type="checkbox"/> تاسیسات شهری <input type="checkbox"/> بیمه <input type="checkbox"/> ازدواج <input type="checkbox"/> بازنشستگی <input type="checkbox"/> رک و گواهینامه ها <input type="checkbox"/> وفات <input type="checkbox"/> سایر | |
| | نحوه آغاز خدمت | <input checked="" type="checkbox"/> تقاضای گیرنده خدمت <input type="checkbox"/> فرارسیدن زمانی مشخص <input type="checkbox"/> رخداد رویدادی مشخص <input type="checkbox"/> تشخیص دستگاه <input type="checkbox"/> سایر: ... | |
| | مدارک لازم برای انجام خدمت | بارگزاری نمودار سازمانی کارخانه و شمای خط تولید و سایر موارد مورد نیاز در پرسشنامه اطلاعات فنی و فرآیند تولید واحدهای فرآوری مشتقات نفتی در سامانه نظارت | |
| | قوانین و مقررات بالادستی | قوانین و مقررات مربوط به سازمان ملی استاندارد | |
| | ۵- جزئیات خدمت | آمار تعداد خدمت گیرندگان | |
| | | حدود ۱۰ - ۲۰ خدمت گیرنده در: ماه <input type="checkbox"/> فصل <input type="checkbox"/> سال <input checked="" type="checkbox"/> | |
| | | متوسط مدت زمان ارایه خدمت: پس از ارائه درخواست در صورت تکمیل بودن مدارک حدود ۱۰ روز | |
| | | تواتر | <input checked="" type="checkbox"/> یکبار برای همیشه ... بار در: ماه <input type="checkbox"/> فصل <input type="checkbox"/> سال |
| تعدادبار مراجعه حضوری | | حداقل یکبار | |
| هزینه ارایه خدمت (ریال) به خدمت گیرندگان | مبلغ (مبالغ) | شماره حساب (های) بانکی | |
| | هزینه طبق مصوبه شورای عالی استاندارد پرداخت می شود. | پرداخت بصورت الکترونیک <input type="checkbox"/> | |
| | ... | <input type="checkbox"/> | |
| ۶- نحوه | آدرس دقیق و مستقیم خدمت در وبگاه در صورت الکترونیکی بودن همه یا بخشی از آن | | |
| | https://isom.inso.gov.ir | | https://coc.inso.gov.ir/ |

| نام سامانه مربوط به خدمت در صورت الکترونیکی بودن همه یا بخشی از آن: | | سامانه یکپارچه نظارت بر اجرای استاندارد سامانه صادرات و واردات | |
|---|--|---|---|
| مرحله خدمت | نوع ارائه | رسانه ارتباطی خدمت | |
| در مرحله اطلاع رسانی خدمت | <input checked="" type="checkbox"/> الکترونیکی | <input checked="" type="checkbox"/> اینترنتی (مانند وبگاه دستگاه) <input type="checkbox"/> تلفن همراه (برنامه کاربردی) <input type="checkbox"/> پست الکترونیک <input type="checkbox"/> ارسال پستی <input type="checkbox"/> تلفن گویا یا مرکز تماس <input type="checkbox"/> پیام کوتاه <input type="checkbox"/> سایر (با ذکر نحوه دسترسی) | |
| | <input type="checkbox"/> غیر الکترونیکی | ذکر ضرورت مراجعه حضوری <input type="checkbox"/> جهت احراز اصالت فرد <input type="checkbox"/> جهت احراز اصالت مدرک <input type="checkbox"/> نبود زیرساخت ارتباطی مناسب <input type="checkbox"/> سایر: | مراجعه به دستگاه: <input type="checkbox"/> ملی <input type="checkbox"/> استانی <input type="checkbox"/> شهرستانی |
| در مرحله درخواست خدمت | <input checked="" type="checkbox"/> الکترونیکی | <input checked="" type="checkbox"/> اینترنتی (مانند وبگاه دستگاه) <input type="checkbox"/> تلفن همراه (برنامه کاربردی) <input type="checkbox"/> پست الکترونیک <input type="checkbox"/> ارسال پستی <input type="checkbox"/> تلفن گویا یا مرکز تماس <input type="checkbox"/> پیام کوتاه <input type="checkbox"/> دفاتر پیشخوان شماره قرارداد واگذاری خدمات به دفاتر پیشخوان: <input type="checkbox"/> عناوین مشابه دفاتر پیشخوان <input type="checkbox"/> سایر (با ذکر نحوه دسترسی) | |
| | <input type="checkbox"/> غیر الکترونیکی | ذکر ضرورت مراجعه حضوری <input type="checkbox"/> جهت احراز اصالت فرد <input type="checkbox"/> جهت احراز اصالت مدرک <input type="checkbox"/> نبود زیرساخت ارتباطی مناسب <input type="checkbox"/> سایر: | مراجعه به دستگاه: <input type="checkbox"/> ملی <input type="checkbox"/> استانی <input type="checkbox"/> شهرستانی |
| مرحله تولید خدمت (فرایند داخل دستگاه یا ارتباط با دیگر دستگاه ها) | <input checked="" type="checkbox"/> الکترونیکی | <input checked="" type="checkbox"/> اینترنتی (مانند درگاه دستگاه) <input type="checkbox"/> اینترنتی (مانند اینترنت داخلی دستگاه یا ERP) <input type="checkbox"/> پست الکترونیک <input type="checkbox"/> سایر (با ذکر نحوه دسترسی) | |
| | <input type="checkbox"/> غیر الکترونیکی | ذکر ضرورت مراجعه حضوری | |
| در مرحله ارائه خدمت | <input checked="" type="checkbox"/> الکترونیکی | <input checked="" type="checkbox"/> اینترنتی (مانند وبگاه دستگاه) <input type="checkbox"/> تلفن همراه (برنامه کاربردی) <input type="checkbox"/> پست الکترونیک <input type="checkbox"/> ارسال پستی <input type="checkbox"/> تلفن گویا یا مرکز تماس <input type="checkbox"/> پیام کوتاه <input type="checkbox"/> دفاتر پیشخوان شماره قرارداد واگذاری خدمات به دفاتر پیشخوان: <input type="checkbox"/> عناوین مشابه دفاتر پیشخوان <input type="checkbox"/> سایر (با ذکر نحوه دسترسی) | |
| | <input type="checkbox"/> غیر الکترونیکی | ذکر ضرورت مراجعه حضوری <input type="checkbox"/> جهت احراز اصالت فرد <input type="checkbox"/> جهت احراز اصالت مدرک <input type="checkbox"/> نبود زیرساخت ارتباطی مناسب <input type="checkbox"/> سایر: | مراجعه به دستگاه: <input type="checkbox"/> ملی <input type="checkbox"/> استانی <input type="checkbox"/> شهرستانی |
| نام سامانه های دیگر | فیلدهای مورد تبادل | | استعلام الکترونیکی |
| استعلام | | | |

| غیر الکترونیکی | دستهای (Batch) | online | استعلام الکترونیکی | | مبلغ (در صورت پرداخت هزینه) | فیلدهای مورد تبادل | نام سامانه های دستگاه دیگر | نام دستگاه دیگر |
|---|---------------------------------------|--------------------------|--------------------------|----------------|-----------------------------|--------------------|---|------------------------|
| | | | online | دستهای (Batch) | | | | |
| <input type="checkbox"/> | <input checked="" type="checkbox"/> | <input type="checkbox"/> | | | | | https://coc.inso.gov.ir/ | سامانه صادرات و واردات |
| <input type="checkbox"/> | <input type="checkbox"/> | <input type="checkbox"/> | | | | | ----- | |
| <input type="checkbox"/> | <input type="checkbox"/> | <input type="checkbox"/> | | | | | ----- | |
| <input type="checkbox"/> | <input type="checkbox"/> | <input type="checkbox"/> | | | | | ----- | |
| اگر استعلام غیر الکترونیکی است، استعلام توسط: | | | | | | | | |
| <input type="checkbox"/> دستگاه | <input type="checkbox"/> مراجعه کننده | <input type="checkbox"/> | <input type="checkbox"/> | | | | | ----- |
| <input type="checkbox"/> دستگاه | <input type="checkbox"/> مراجعه کننده | <input type="checkbox"/> | <input type="checkbox"/> | | | | | ----- |
| <input type="checkbox"/> دستگاه | <input type="checkbox"/> مراجعه کننده | <input type="checkbox"/> | <input type="checkbox"/> | | | | | ----- |
| <p>۱- مراجعه به سامانه https://isom.inso.gov.ir و ورد به قسمت واحد تولیدی</p> <p>۲- ورود به قسمت "درخواست ثبت نام واحدهای تولیدی برای دریافت کد رهگیری" و تکمیل اطلاعات مورد نیاز و درخواست بررسی اطلاعات</p> <p>۳- بررسی اولیه اطلاعات توسط اداره نظارت بر اجرا و تخصیص نام کاربری و کلمه عبور</p> <p>۴- مراجعه واحد تولیدی به سامانه مذکور و ورود با نام کاربری و رمز تخصیص یافته</p> <p>۵- ثبت درخواست توسط واحد تولیدی از طریق منوی کد رهگیری و تکمیل پرسشنامه فنی و موارد لازم</p> <p>۶- ایجاد برنامه زمان بندی بازرسی و نمونه برداری توسط اداره نظارت بر اجرا</p> <p>۷- انجام بازرسی و نمونه برداری توسط شرکت بازرسی و ارسال نتیجه آزمون به اداره کل استاندارد استان</p> <p>۸- ارسال نتایج آزمون به واحد تولیدی از طریق اداره کل</p> <p>۹- ارسال پرونده به رییس کارگروه ستاد در صورت تایید بودن پرونده از طریق رییس اداره نظارت بر اجرا</p> <p>۱۰- اعلام نظر اعضا کارگروه در خصوص پرونده</p> <p>۱۱- صدور کد رهگیری</p> | | | | | | | | |

۸- ارتباط خدمت با سایر دستگاه های دیگر

۹- عنوان فرایندهای خدمت

اداره کل استاندارد فارس
نمودار گردش کار صدور کد استاندارد فرآورده های نفتی

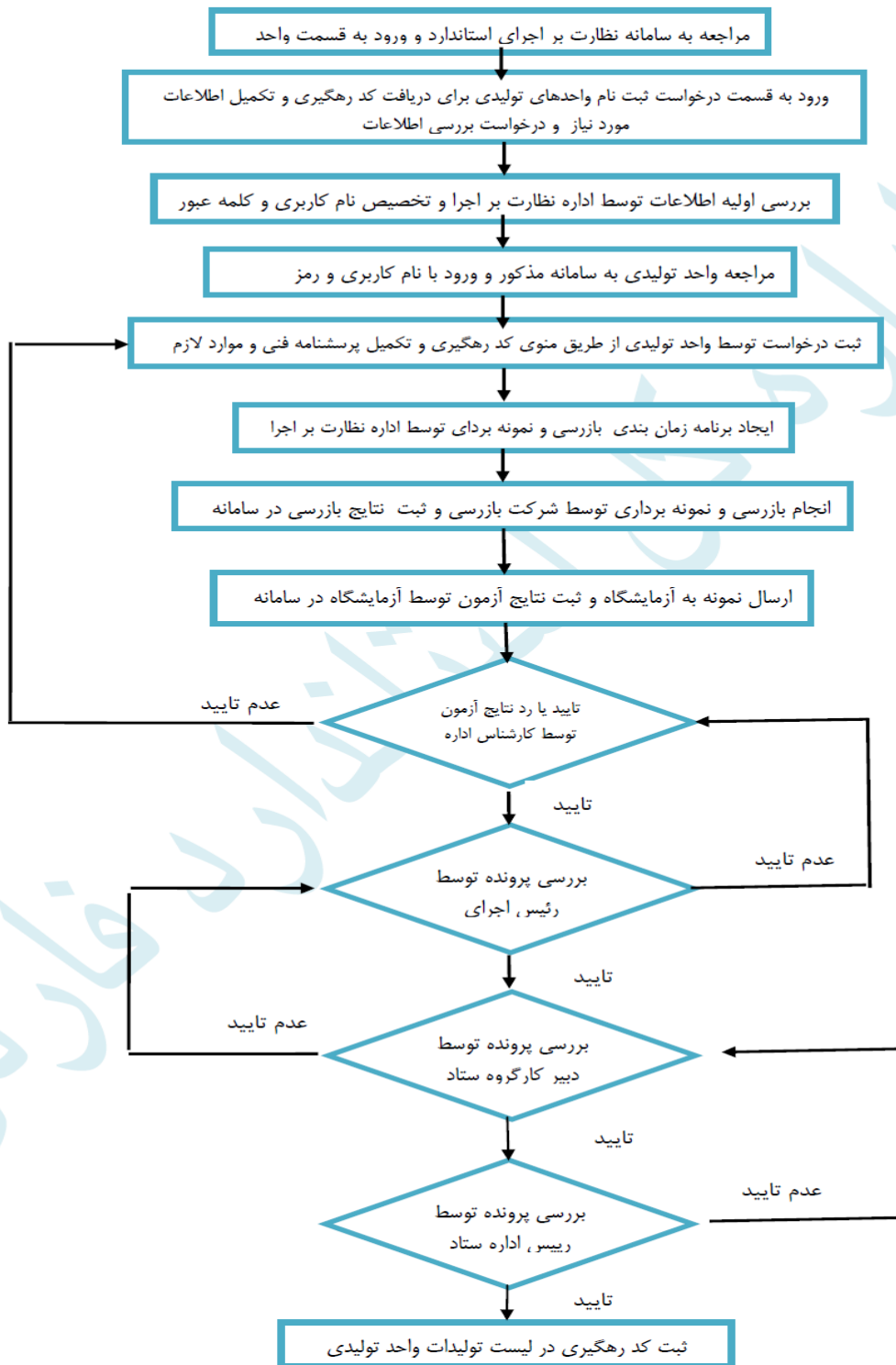

| | | | |
|---|---|--|---|
| واحد مربوط: اداره نظارت بر اجرای استاندارد | پست الکترونیک: standardfars.ejra@inso.gov.ir | تلفن: ۰۷۱۳۶۲۶۴۴۰۶ ۰۷۱۳۶۲۹۰۹۰۱-۳ داخلی ۱۶۲ | نام و نام خانوادگی تکمیل کننده فرم: نام رئیس / سرپرست : مهدی شبانگی نام کارشناس: محمدعلی ظل انوار |
|---|---|--|---|