

بسمه تعالی

فرم شناسنامه خدمت دستگاه اجرایی ضمیمه ۱

۱- عنوان خدمت: صدور مجوز کالاهای صادراتی و وارداتی مشمول استاندارد اجباری (ارزیابی کیفی کالاهای صادراتی و وارداتی مطابق با استانداردهای ملی و بین المللی)		۲- شناسه خدمت: ۱۰۰۳۱۴۵۸۱۰۰	
۳- ارائه دهنده خدمت	نام دستگاه اجرایی: اداره کل استاندارد فارس		
	نام دستگاه مادر: سازمان ملی استاندارد ایران		
۴- مشخصات خدمت	شرح خدمت بر اساس بند ۱۵ و ۱۶ ماده ۷ قانون تقویت و توسعه نظام استاندارد، کنترل کیفیت کالاهای صادراتی مشمول استاندارد اجباری به منظور فراهم نمودن امکان رقابت با کالاهای مشابه خارجی و حفظ بازارهای بین المللی و کنترل کیفیت کالاهای وارداتی به منظور جلوگیری از ورود کالاهای نامرغوب و حمایت از مصرف کنندگان و تولیدکنندگان داخلی بر عهده سازمان ملی استاندارد ایران است. بر مبنای ماده ۳ قانون تقویت و توسعه نظام استاندارد، سازمان مرجع رسمی حاکمیتی در کشور می باشد که عهده دار سیاستگذاری، حسن نظارت و هدایت نظام استاندارد و اطمینان بخشی به کیفیت کالاها و خدماتی است که در داخل کشور تولید یا ارائه و یا به کشور وارد و یا از کشور صادر می شود. فهرست کالاهای مشمول استاندارد اجباری برای صادرات و واردات در پورتال سازمان به آدرس WWW.inso.gov.ir قابل رویت می باشد.		
	نوع خدمت	<input checked="" type="checkbox"/> خدمت به شهروندان (G2C) <input checked="" type="checkbox"/> خدمت به کسب و کار (G2B) <input checked="" type="checkbox"/> خدمت به دیگر دستگاه های دولتی (G2G)	
	ماهیت خدمت	<input checked="" type="checkbox"/> حاکمیتی <input type="checkbox"/> تصدی گری	
	سطح خدمت	<input checked="" type="checkbox"/> ملی <input type="checkbox"/> منطقه ای <input type="checkbox"/> استانی <input type="checkbox"/> شهری <input type="checkbox"/> روستایی	
	رویداد مرتبط با:	<input type="checkbox"/> تولد <input type="checkbox"/> آموزش <input checked="" type="checkbox"/> سلامت <input type="checkbox"/> مالیات <input checked="" type="checkbox"/> کسب و کار <input type="checkbox"/> تامین اجتماعی <input type="checkbox"/> ثبت مالکیت <input type="checkbox"/> تاسیسات شهری <input type="checkbox"/> بیمه <input type="checkbox"/> ازدواج <input type="checkbox"/> بازنشستگی <input type="checkbox"/> مدارک و گواهینامه ها <input type="checkbox"/> وفات <input type="checkbox"/> سایر	
	نحوه آغاز خدمت	<input checked="" type="checkbox"/> تقاضای گیرنده خدمت <input type="checkbox"/> فرارسیدن زمانی مشخص <input type="checkbox"/> رخداد رویدادی مشخص <input type="checkbox"/> تشخیص دستگاه <input type="checkbox"/> سایر: ...	
	مدارک لازم برای انجام خدمت	صادرات : فرم درخواست- تصویر اظهارنامه واردات : فرم درخواست- تصویر اظهارنامه-پروفرما- فاکتور- قبض انبار- بارنامه- گواهی مبدا- در صورت لزوم تعهدنامه واحد تولیدی فرم شماره ۳ ، تعهدنامه واحد تجاری فرم شماره ۴ - اصل گواهی بازرسی COI - اصل گواهی ثبت برند - اصل گواهی ثبت کالا	
	قوانین و مقررات بالادستی	قوانین سازمان ملی استاندارد	
	۵- جزئیات خدمت	آمار تعداد خدمت گیرندگان متوسط مدت زمان ارائه خدمت: ۵۰۰ خدمت گیرندگان در: <input type="checkbox"/> ماه <input type="checkbox"/> فصل <input checked="" type="checkbox"/> سال صادرات: بسته به زمان آزمون نمونه صادراتی در آزمایشگاه دارد. واردات : بسته به انتخاب نوع روش ترخیص کالای وارداتی دارد. در صورت نمونه برداری بسته به زمان آزمون در آزمایشگاه و در صورت استفاده از گواهی بازرسی در مبدا یا مقصد در صورت تکمیل بودن مدارک حداکثر یک روز کاری	
	تواتر	<input checked="" type="checkbox"/> یکبار برای همیشه بار در: <input type="checkbox"/> ماه <input type="checkbox"/> فصل <input type="checkbox"/> سال	
تعداد بار مراجعه حضوری	صادرات : یک بار (در صورت تحویل فیش واریزی همزمان با ارائه درخواست)- واردات : دو بار		
هزینه ارائه خدمت(ریال) به خدمت گیرندگان	مبلغ(مبالغ) صادرات : ۹۵۵۰۰۰ ریال به ازاء هر ردیف کالای اظهار شده درگاه پرداخت الکترونیک سامانه صادرات و واردات پرداخت بصورت الکترونیک		

<input type="checkbox"/>	https://coc.inso.gov.ir/payment.aspx	واردات : مبلغ محاسبه شده توسط سامانه COC	
<input type="checkbox"/>	آدرس دقیق و مستقیم خدمت در وبگاه در صورت الکترونیکی بودن همه یا بخشی از آن		
https://coc.inso.gov.ir/			
نام سامانه مربوط به خدمت در صورت الکترونیکی بودن همه یا بخشی از آن:		سامانه صادرات و واردات	
سامانه ارتباطی خدمت	نوع ارائه	مراحل خدمت	
<input type="checkbox"/> اینترنتی (مانند وبگاه دستگاه) <input type="checkbox"/> تلفن همراه (برنامه کاربردی) <input type="checkbox"/> پست الکترونیک <input type="checkbox"/> ارسال پستی <input type="checkbox"/> تلفن گویا یا مرکز تماس <input type="checkbox"/> پیام کوتاه <input type="checkbox"/> سایر(باذکر نحوه دسترسی)	<input checked="" type="checkbox"/> الکترونیکی	در مرحله اطلاع رسانی خدمت	
مراجعه به دستگاه: <input type="checkbox"/> ملی <input type="checkbox"/> استانی <input type="checkbox"/> شهرستانی	<input type="checkbox"/> جهت احراز اصالت فرد <input type="checkbox"/> جهت احراز اصالت مدرک <input type="checkbox"/> نبود زیرساخت ارتباطی مناسب <input type="checkbox"/> سایر:	<input type="checkbox"/> غیر الکترونیکی مراجعه حضوری	در مرحله اطلاع رسانی خدمت
<input type="checkbox"/> اینترنتی (مانند وبگاه دستگاه) <input type="checkbox"/> تلفن همراه (برنامه کاربردی) <input type="checkbox"/> پست الکترونیک <input type="checkbox"/> ارسال پستی <input type="checkbox"/> تلفن گویا یا مرکز تماس <input type="checkbox"/> پیام کوتاه <input type="checkbox"/> دفاتر پیشخوان شماره قرارداد واگذاری خدمات به دفاتر پیشخوان: <input type="checkbox"/> عنوان مشابه دفاتر پیشخوان <input type="checkbox"/> سایر(باذکر نحوه دسترسی)	<input checked="" type="checkbox"/> الکترونیکی	در مرحله درخواست خدمت	
مراجعه به دستگاه: <input type="checkbox"/> ملی <input type="checkbox"/> استانی <input type="checkbox"/> شهرستانی	<input type="checkbox"/> جهت احراز اصالت فرد <input type="checkbox"/> جهت احراز اصالت مدرک <input type="checkbox"/> نبود زیرساخت ارتباطی مناسب <input type="checkbox"/> سایر:	<input type="checkbox"/> غیر الکترونیکی مراجعه حضوری	در مرحله درخواست خدمت
<input type="checkbox"/> اینترنتی (مانند درگاه دستگاه) <input type="checkbox"/> اینترنتی (مانند اینترانت داخلی دستگاه یا ERP) <input type="checkbox"/> پست الکترونیک <input type="checkbox"/> سایر(باذکر نحوه دسترسی)	<input checked="" type="checkbox"/> الکترونیکی	مرحله تولید خدمت (فرایند داخل دستگاه یا ارتباط با دیگر دستگاه ها)	
در صورت لزوم جهت نمونه برداری	مراجعه حضوری	<input type="checkbox"/> غیر الکترونیکی	مرحله تولید خدمت (فرایند داخل دستگاه یا ارتباط با دیگر دستگاه ها)
<input type="checkbox"/> اینترنتی (مانند وبگاه دستگاه) <input type="checkbox"/> تلفن همراه (برنامه کاربردی) <input type="checkbox"/> پست الکترونیک <input type="checkbox"/> ارسال پستی <input type="checkbox"/> تلفن گویا یا مرکز تماس <input type="checkbox"/> پیام کوتاه <input type="checkbox"/> دفاتر پیشخوان شماره قرارداد واگذاری خدمات به دفاتر پیشخوان: <input type="checkbox"/> عنوان مشابه دفاتر پیشخوان <input type="checkbox"/> سایر(باذکر نحوه دسترسی)	<input checked="" type="checkbox"/> الکترونیکی	در مرحله ارائه خدمت	

<input type="checkbox"/> غیرالکترونیکی <input type="checkbox"/> جهت احراز اصالت فرد <input type="checkbox"/> جهت احراز اصالت مدرک <input type="checkbox"/> نبود زیرساخت ارتباطی مناسب <input type="checkbox"/> سایر: تحویل فیش واریزی		<input type="checkbox"/> مرجعه به دستگاه: <input type="checkbox"/> ملی <input type="checkbox"/> استانی <input type="checkbox"/> شهرستانی		ذکر ضرورت مراجعه حضوری	
نام سامانه های دیگر		فیلهای موردتبادل		استعمال الکترونیکی استعمال غیر الکترونیکی	
https://naci.inso.gov.ir/		وضعیت اعتبار آزمایشگاه همکار و شرکت های بازرسی		۷- ارتباط خدمت با سایر سامانه ها (بانکهای اطلاعاتی) در دستگاه	
نام دستگاه دیگر		مبلغ (در صورت پرداخت هزینه)		استعمال الکترونیکی استعمال غیر الکترونیکی	
نام سامانه های دستگاه دیگر		فیلهای موردتبادل		اگر استعمال غیرالکترونیکی است، استعمال توسط:	
گمرک		دریافت اطلاعات اظهارنامه گمرکی در سامانه COC و ارسال گواهینامه انطباق و یا عدم انطباق از طریق سامانه COC		<input type="checkbox"/> دستگاه <input type="checkbox"/> مراجعه کننده	
سازمان اموال تملیکی		بررسی درخواست تعیین ماهیت و یا ارزیابی کیفیت کالاهای توقیف شده		<input checked="" type="checkbox"/> دستگاه <input type="checkbox"/> مراجعه کننده	
				<input type="checkbox"/> دستگاه <input type="checkbox"/> مراجعه کننده	
۱- ورود متقاضی به سامانه گمرکی epl.irica.ir با استفاده از نام کاربری و رمز عبور اختصاصی و ثبت اطلاعات کالای وارداتی و دریافت شماره کوتاژ از سامانه گمرکی					
۲- مراجعه متقاضی به اداره استاندارد و ارائه شماره کوتاژ دریافتی از سامانه گمرکی و تکمیل فرم های درخواست					
۳- ورود کارشناس اداره به سامانه گمرکی و بررسی مدارک متقاضی (کالاهای وارداتی) و ثبت اطلاعات اظهارنامه در سامانه صادرات و واردات https://coc.inso.gov.ir/ (کالاهای وارداتی و صادراتی) و ارجاع به شرکت بازرسی					
۴- انجام ارزیابی انطباق کالای وارداتی به یکی از ۵ روش ذکر شده در روش اجرایی کالاهای وارداتی / انجام بازرسی و ارسال نمونه به آزمایشگاه در مورد کالاهای صادراتی					
۵- دریافت نتیجه و اعلام هزینه کارمزد به متقاضی و اخذ فیش واریزی					
۸- ارتباط خدمت با سایر دستگاه های دیگر					

اداره کل استاندارد فارس
فرآیند صدور گواهینامه انطباق کالای وارداتی
در سامانه صادرات و واردات coc.inso.gov.ir

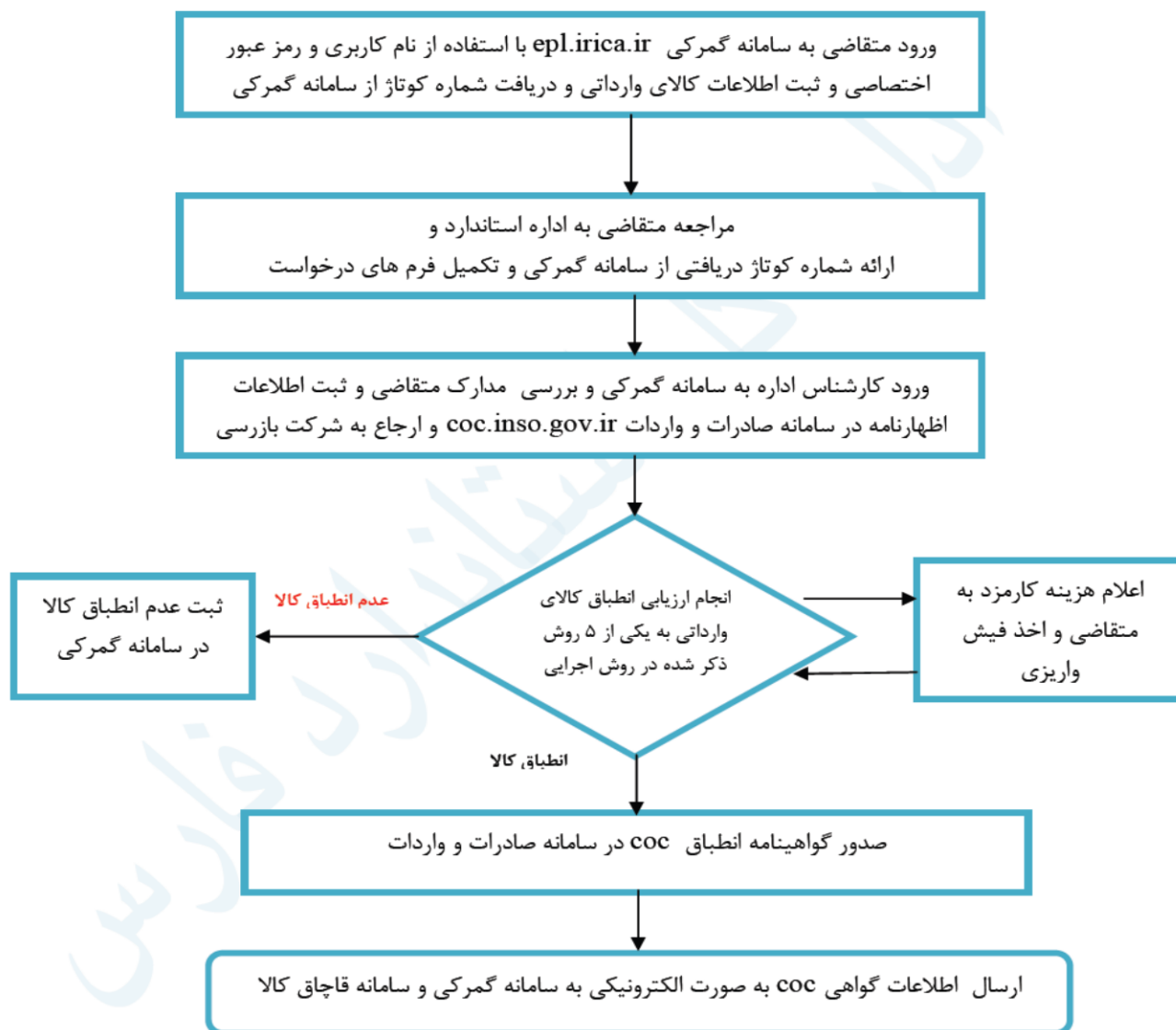

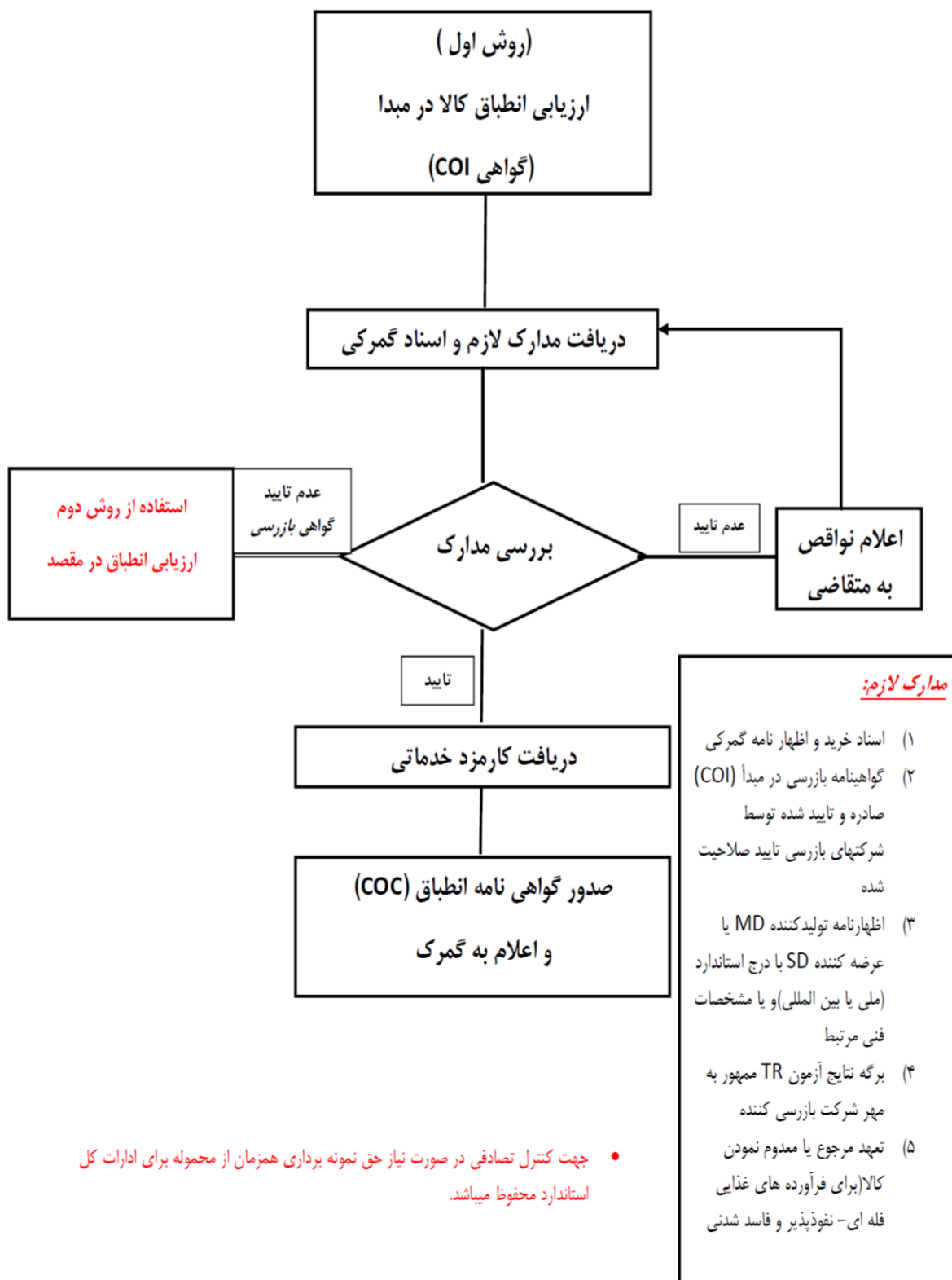

• جهت کنترل تصادفی در صورت نیاز حق نمونه برداری همزمان از محموله برای ادارات کل استاندارد محفوظ میباشد.



سازمان ملی استاندارد ایران



نمودار گردش کار صدور گواهینامه ارزیابی انطباق از طریق ارزیابی کالا در مقصد

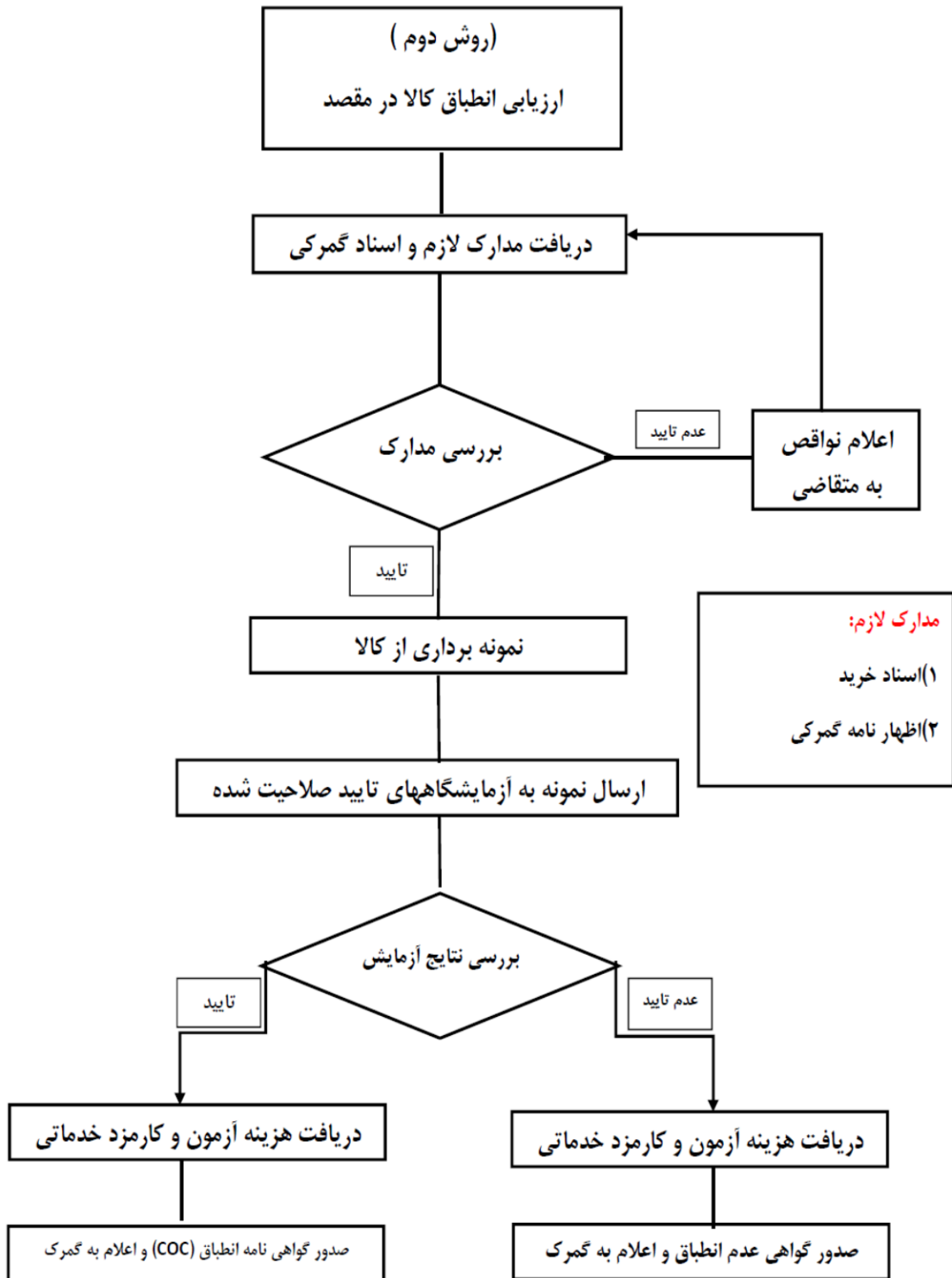



(COR , COBR)

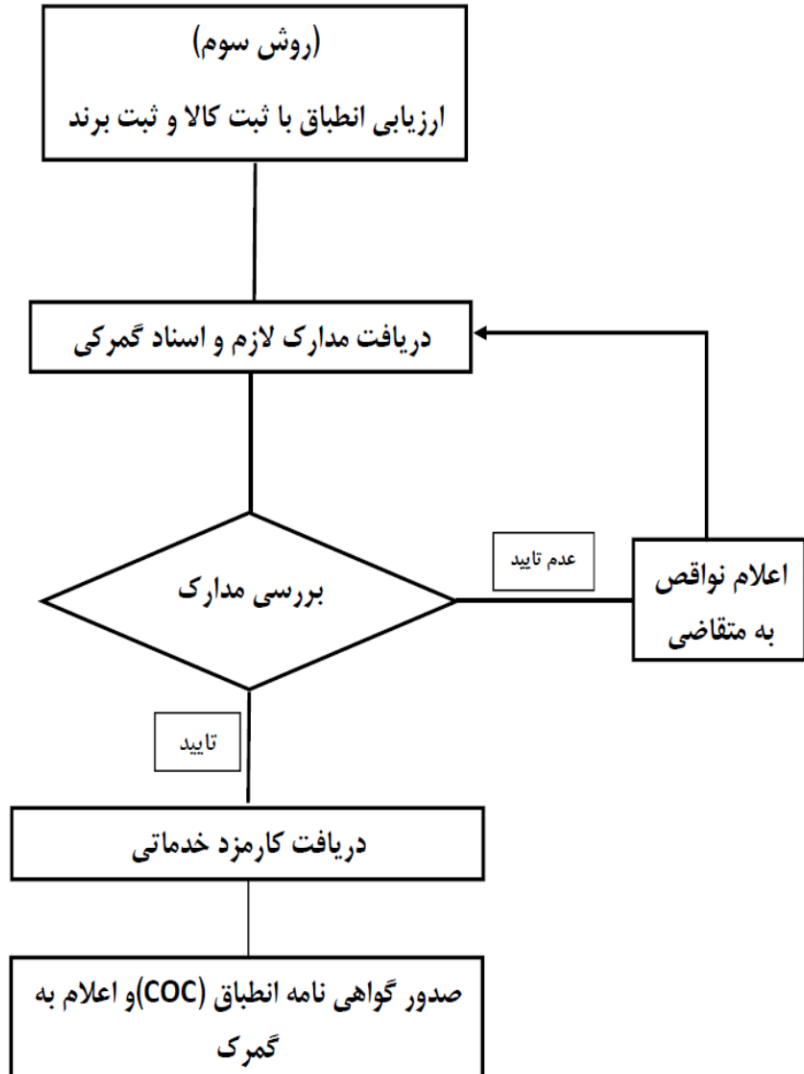

مدارک لازم:

- ۱) اسناد خرید و اظهار نامه گمرکی
- ۲) اصل گواهینامه ثبت کالا و یا ثبت برند معتبر به همراه یک نسخه از تصویر آن

- جهت کنترل تصادفی در صورت نیاز حق نمونه برداری همزمان از محموله برای ادارات کل استاندارد محفوظ می باشد.



سازمان ملی استاندارد ایران



نمودار گردش کار صدور گواهینامه انطباق از طریق انطباق کالاهای خاص

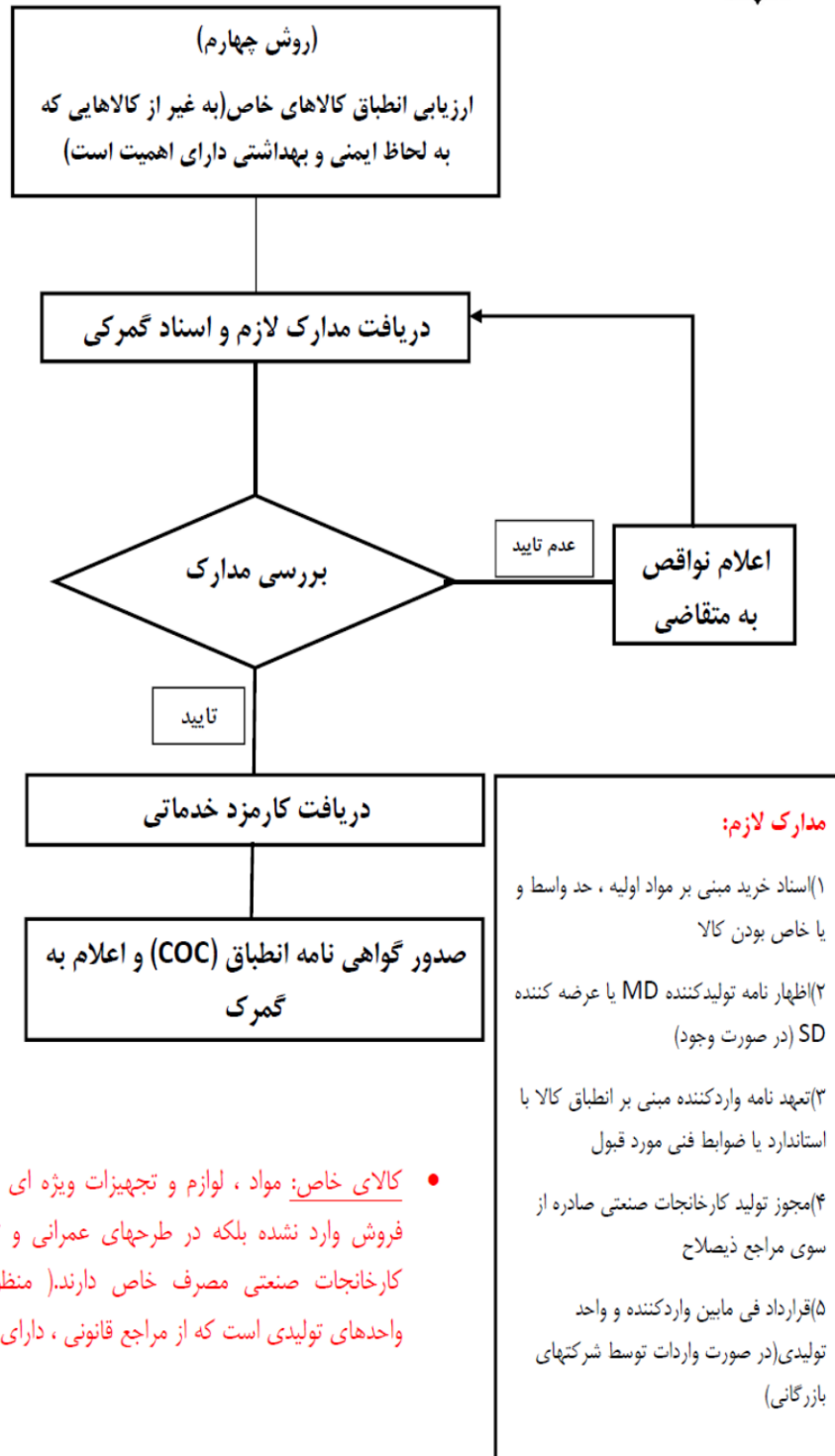

- کالای خاص: مواد ، لوازم و تجهیزات ویژه ای میباشند که با قصد عرضه و فروش وارد نشده بلکه در طرحهای عمرانی و تاسیسات زیر بنایی کشور یا کارخانجات صنعتی مصرف خاص دارند. (منظور از کارخانجات صنعتی ، واحدهای تولیدی است که از مراجع قانونی ، دارای مجوز تولید میباشند.)



سازمان ملی استاندارد ایران



نمودار گردش کار صدور گواهینامه انطباق از طریق سایر روشهای ارزیابی انطباق

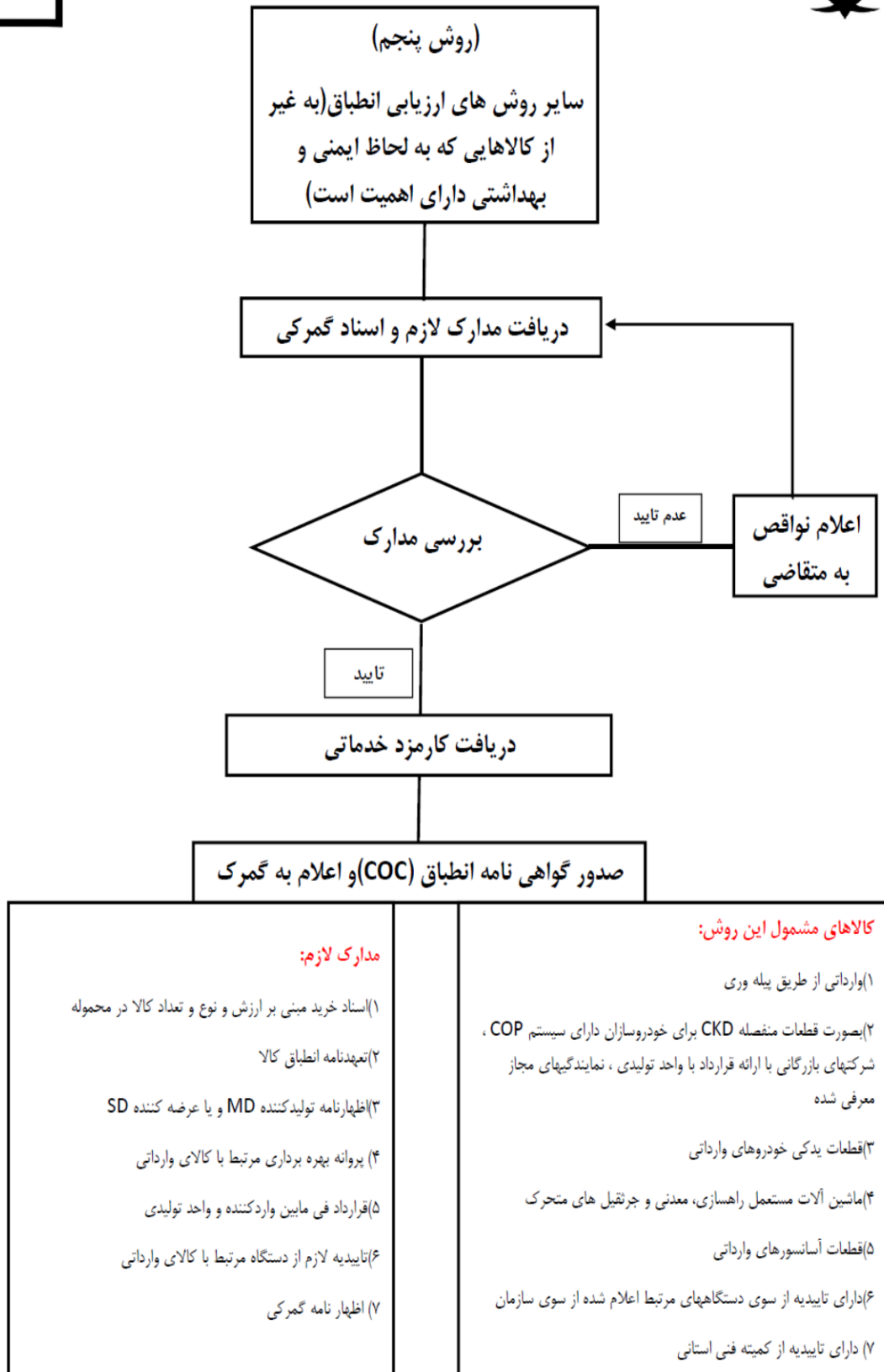

نمودار گردش کار فرآیند صدور گواهینامه انطباق کالاهای صادراتی

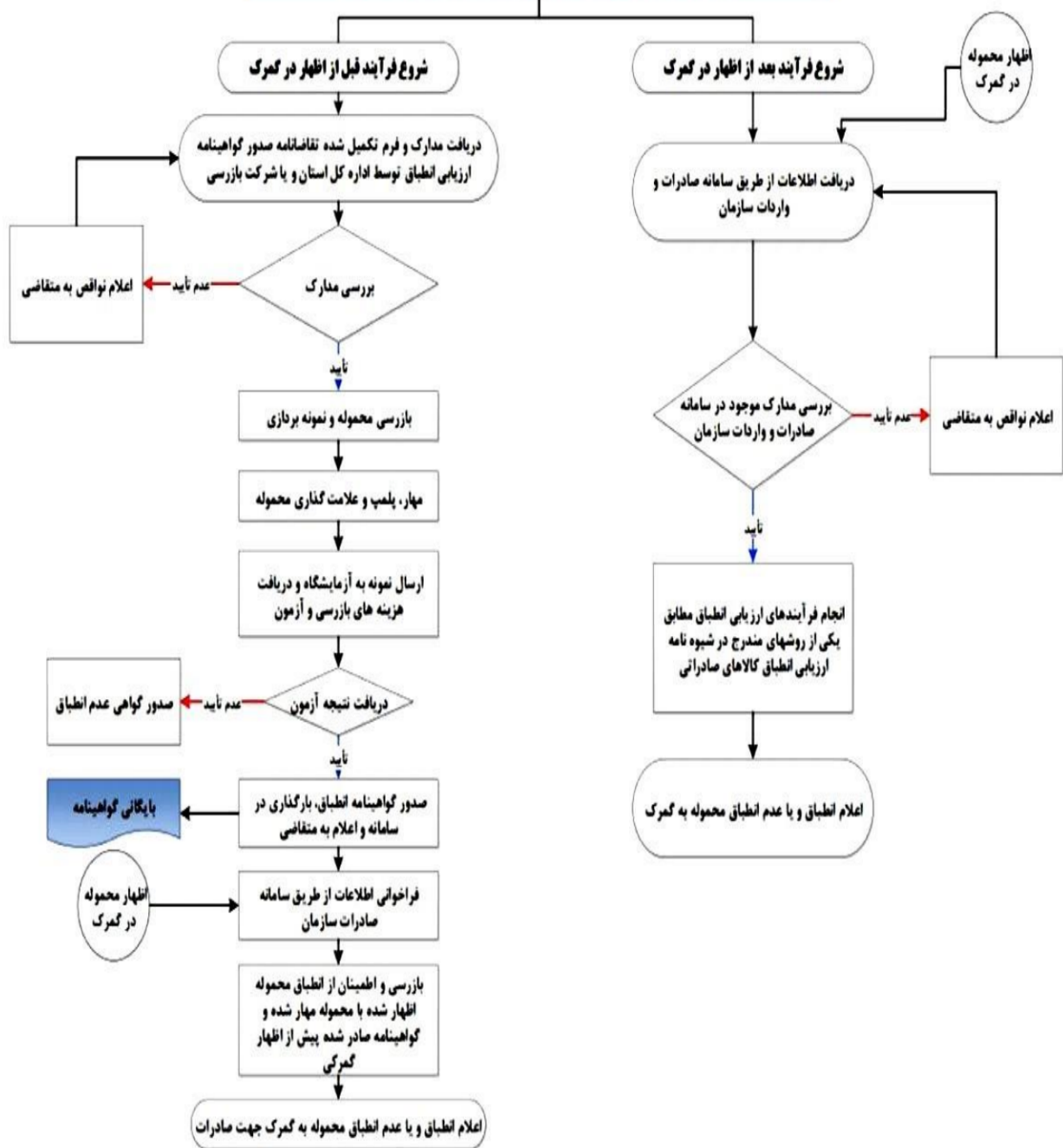

واحد مربوط: اداره صادرات و واردات	پست الکترونیک: standardfars.saderat@inso.gov.ir	تلفن: ۳۶۲۹۲۷۲۸	نام و نام خانوادگی تکمیل کننده فرم: نام رئیس / سرپرست: امیر عباس شمس العباد
--------------------------------------	--	-------------------	--